



**Regionale Sportanlage Sargans**  
 Neubau 4-fach Halle & Teile Aussenanlage  
 Pizolstrasse, 7320 Sargans

Gesamtleitung Hochbauamt des Kantons St.Gallen  
 Lämmlisbrunnenstrasse 54, 9001 St.Gallen  
 Tel 058 229 30 17 Fax 058 229 39 94

Architekt ARGE blue architects & Ruprecht Architekten GmbH  
 Wasserwerkstrasse 129, 8037 Zürich  
 Tel 044 350 24 20 Fax 044 350 24 21

Pl.Nr. 3108 - 4 - 0000 Mst. 1:1000

**Katasterplan**

Definitiver Ausführungsplan

Datum	20.04.10	Format	A3	gez.	eh/rg
Revisionen	A 08.12.10	B 07.01.11			

B ohne Strassenbauperimeter	gez. rg	07.01.11	gep.	
-----------------------------	---------	----------	------	--

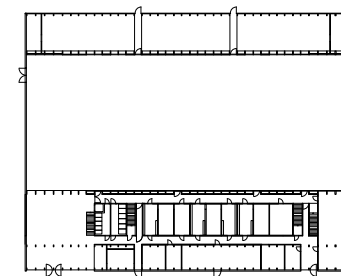
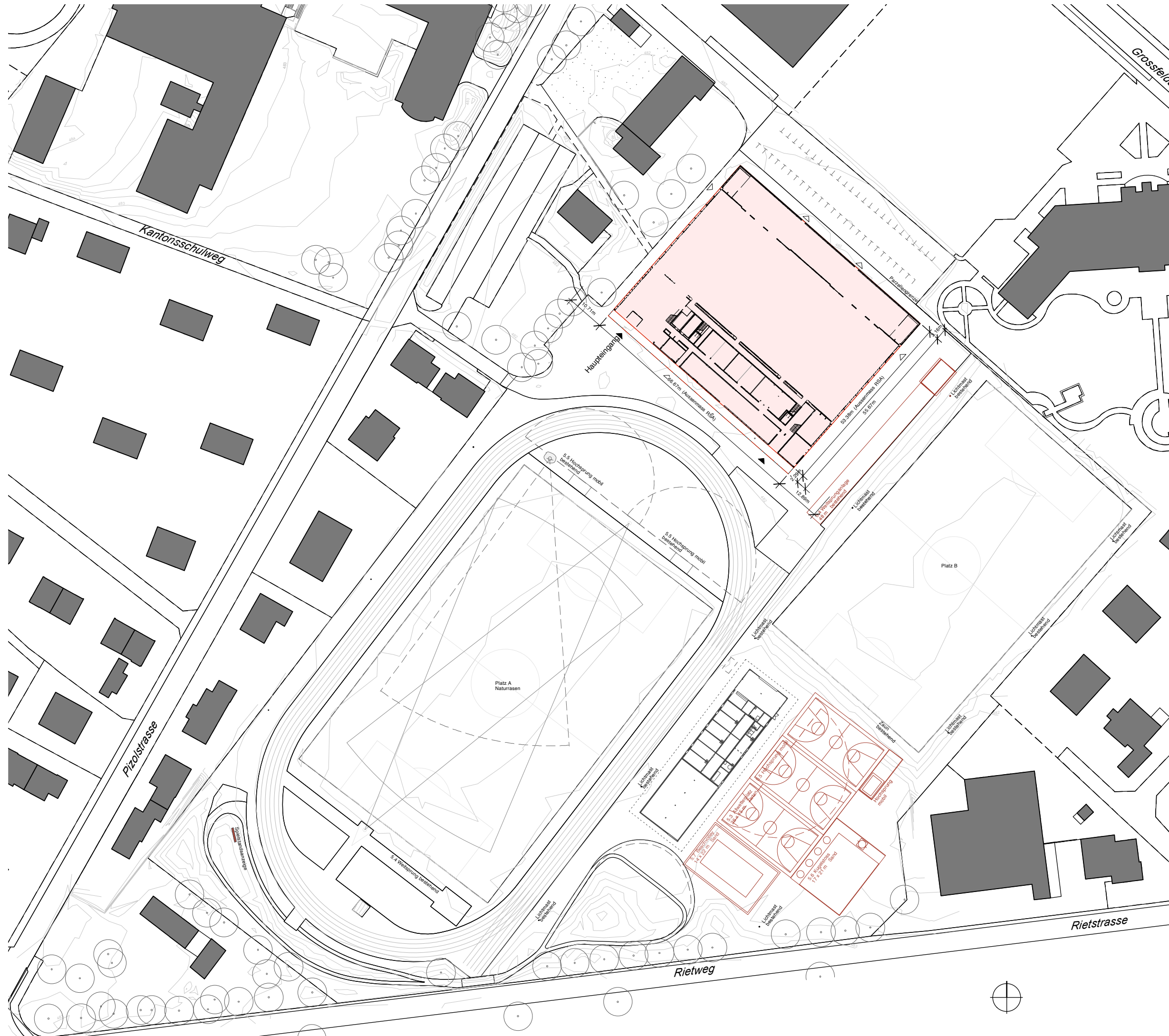

EG

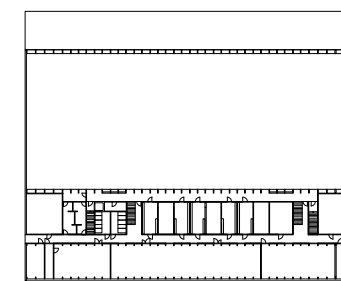

OG

± 0.00 = 482.43 m ü.M.

Sämtliche Masse sind Rohbaumasse und vor Ausführung der Arbeiten vom Unternehmer am Bau zu kontrollieren. Eventuelle Unstimmigkeiten sind der Bauleitung mitzuteilen. Fensterhöhen verstehen sich ab OK höherem Boden fertig bis UK fertig Sturz. Türhöhen verstehen sich ab OK höherem Boden fertig bis UK fertig Sturz, resp. OK fertig Schwelle bis UK fertig Sturz. Nicht vermasste oder bezeichnete Bauteile dürfen nicht aus Plankopien und digitalen Daten herausgemessen werden!